

# ¿Qué se puede hacer en la Nueva Normalidad?

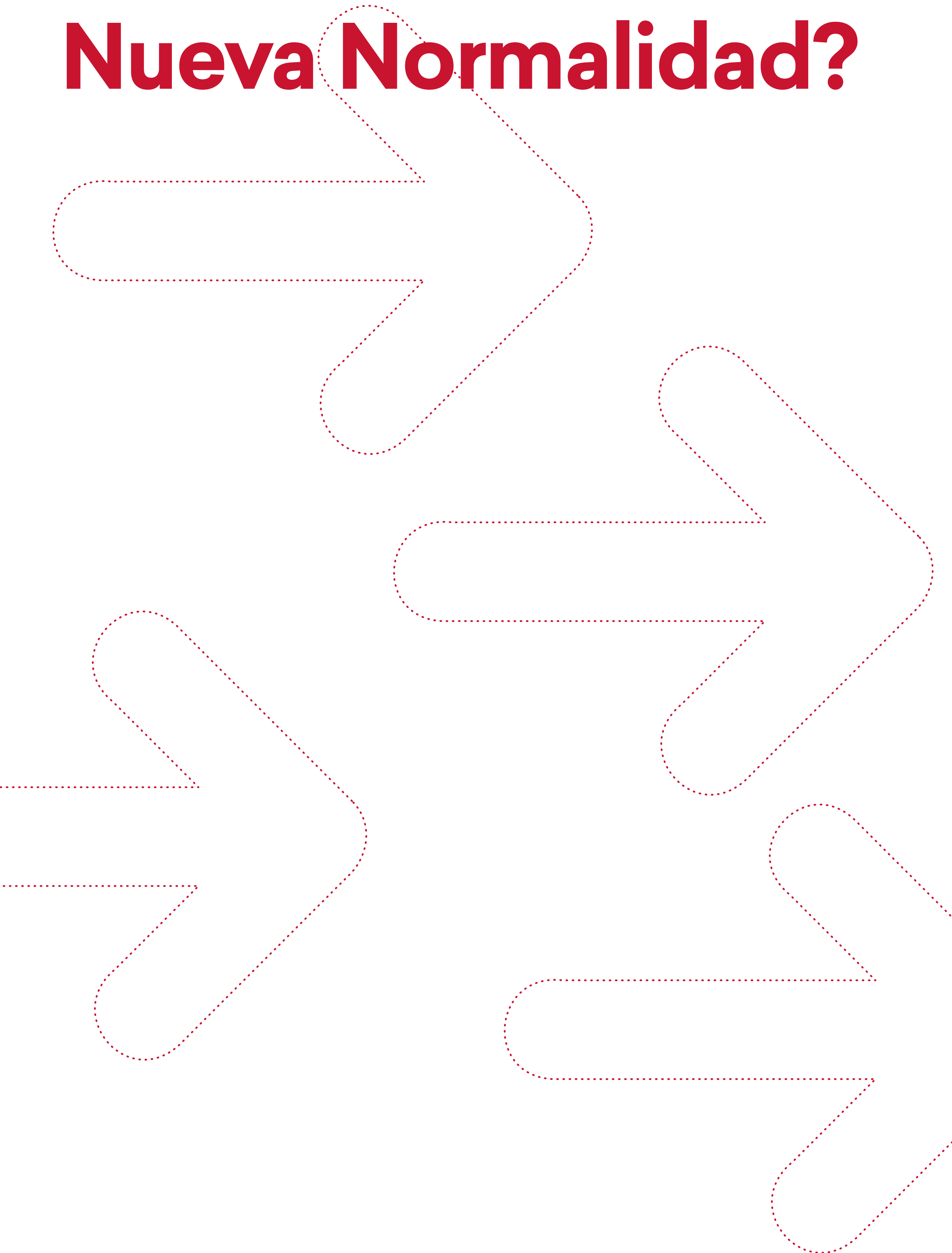

xTi x Mi



GENERALITAT  
VALENCIANA

TOTS  
A UNA  
veu

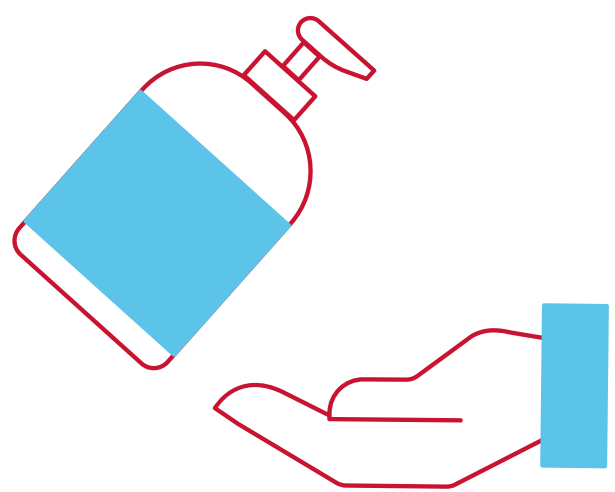

# Indicaciones generales

Cualquier actividad permitida deberá desarrollarse en condiciones de seguridad, medidas de prevención e **higiene**, autoprotección y **distanciamiento social** de seguridad.

El uso de **mascarilla** es obligatorio para mayores de 6 años en la vía pública, en espacios al aire libre y en cualquier espacio cerrado de uso público o que se encuentre abierto al público, siempre que no sea posible mantener una distancia de seguridad de al menos dos metros.

**Si tienes síntomas compatibles con coronavirus** debes aislarte y quedarte en casa, llama al **900 300 555** o solicita cita con tu centro de salud a través de la web de la Conselleria de Sanitat Universal i Salut Pública o de la App GVA CORONAVIRUS.

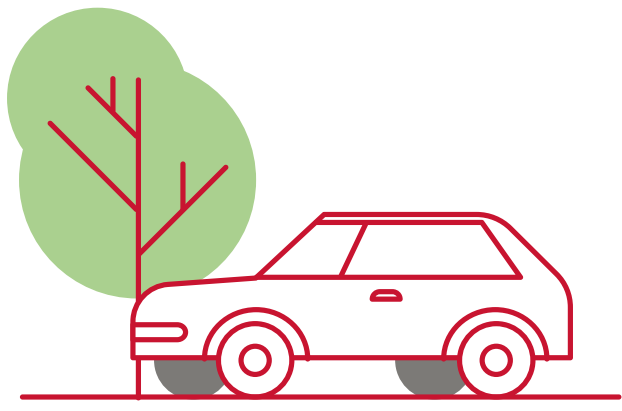

# Movilidad

Al finalizar las sucesivas prórrogas del estado de alarma, la movilidad ya no está restringida.

Desaparecen las franjas horarias para la realización de actividad física.

**Uso compartido de vehículos privados:** limitado a dos personas por cada fila de asientos, con mascarilla y respetando distancia. Las personas que residan en la misma vivienda podrán compartir, sin que sea necesario el uso de mascarilla, un mismo vehículo.

**Motocicletas y ciclomotores** (conductor y pasajero): obligatorio el uso de guantes y casco integral con visera o mascarilla, si no se convive en el mismo domicilio.

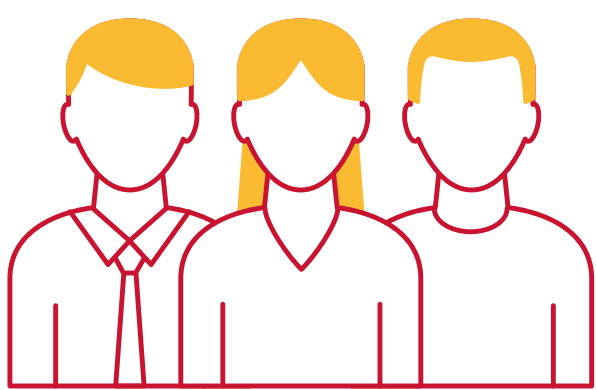

# Medidas de carácter social

Distancia de seguridad interpersonal: 1,5 metros o, en su defecto, medidas alternativas de protección física con uso de mascarilla de higiene adecuadas y etiqueta respiratoria.

**Velatorios y entierros:** límite máximo de **25** personas en espacios cerrados, y de **50** personas si es al aire libre o en la comitiva para la despedida de la persona fallecida.

Se permite la asistencia a **lugares de culto**, siempre que no se supere un **75%** de su aforo.

**Ceremonias nupciales** y otras celebraciones religiosas, podrán realizarse con un aforo del **75%**.

Se pueden visitar **viviendas tuteladas**, centros residenciales de personas con discapacidad y centros residenciales de personas mayores. En este último caso preferentemente en supuestos excepcionales.

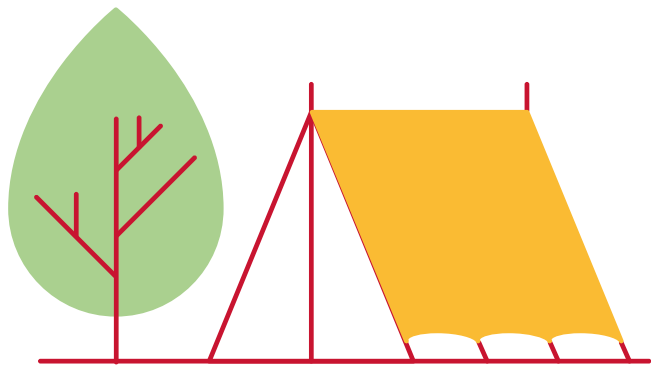

# Turismo

Las empresas registradas pueden realizar **turismo activo** y de naturaleza en grupos limitados de hasta 30 personas.

Los **guías turísticos** trabajarán mediante cita previa y los grupos serán de un máximo de 30 personas.

Los **hoteles y alojamientos turísticos** ya pueden disponer de hasta un 75% de su capacidad y utilizar las zonas comunes manteniendo también el 75% del aforo.

Las actividades de animación o clases grupales tendrán un aforo máximo de 30 personas, y se realizarán preferentemente al aire libre.

Las **piscinas recreativas**, y las de hoteles y urbanizaciones no superarán un aforo máximo del 75% garantizando la distancia de seguridad y con horarios por turnos.

Se permite el **transporte turístico de pasajeros y la navegación de recreo**.

Reabren los **centros recreativos turísticos**, parques de atracciones, zoológicos y acuarios. Se limitará el aforo total al 75% y a un tercio el aforo en las atracciones y lugares cerrados.

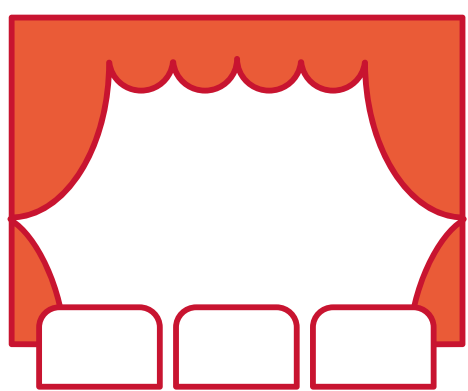

# Cultura

**Bibliotecas, Museos y Salas de exposiciones** al 75% del aforo.

**Monumentos y equipamientos culturales** siempre que no superen un 75% de su aforo y un máximo de 20 personas.

**Cines, teatros, auditorios, circos y espacios similares**, con butacas preasignadas y hasta un 75% de su aforo.

**Reabren las plazas de Toros y otros espectáculos al aire libre** al 50% de su aforo y con un máximo de 800 personas.



# Deporte y ocio

Los deportistas integrados en clubes participantes en **ligas no profesionales federadas** podrán realizar entrenamientos tácticos en grupos de hasta un máximo de 30 personas, evitando contacto físico.

**Instalaciones deportivas cubiertas, al aire libre y centros deportivos:** por turnos horarios permitiéndose la actividad en grupos de hasta 20 personas en espacios cerrados y 30 en abiertos, sin contacto físico. Se podrán utilizar los vestuarios.

**Piscinas deportivas:** distancia de seguridad de una persona por 4m<sup>2</sup>, o si son clases grupales con un máximo de 10 personas.

La **práctica deportiva al aire libre** podrá hacerse en grupos de hasta 30 personas.

**Escuelas de verano:** limitando el número de participantes al 75% del número habitual y hasta un alumnado máximo de 100 en espacios cerrados y 250 en espacio abiertos.

**Se permiten actividades de tiempo libre para la población infantil y juvenil:**

Al aire libre, se deberá limitar el número de participantes al 75% de la capacidad máxima habitual, con un máximo de **250** participantes, incluyendo los monitores.

En espacios cerrados, se deberá limitar el número de participantes a un tercio de la capacidad máxima habitual; con un máximo de **100** participantes, incluyendo los monitores.

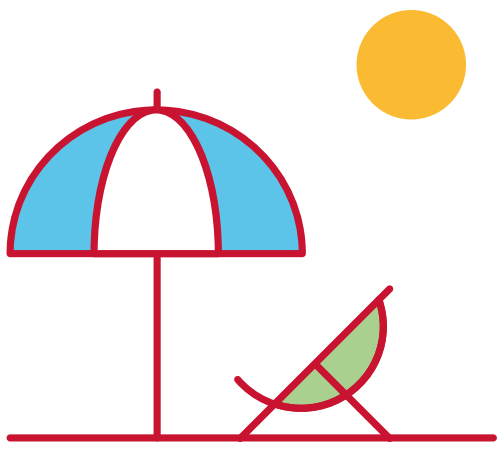

# Uso de playas

Se permite ir a las playas **en grupos máximo de 15 personas**, excepto en el caso de personas convivientes.

En las zonas de estancia de los usuarios, se debe establecer una distribución espacial para garantizar la **distancia de seguridad** de al menos dos metros entre los usuarios mediante señales en el suelo limitando los espacios.

Todos los objetos personales, como toallas, tumbonas y elementos similares, deben permanecer dentro del perímetro de seguridad establecido, evitando contacto con el resto de usuarios.

Se podrá hacer uso de las duchas, aseos y vestuarios limitando la ocupación a una persona.



# Escuelas y parques infantiles

En las **escuelas infantiles** privadas y escuelas infantiles municipales que imparten el primer ciclo de educación infantil de 0 a 3 años el aforo permitido será del 75% respecto de las plazas autorizadas para cada centro.

El número de participantes por aula dependerá del tamaño de cada aula y se aplicará en todos los casos la ratio de 2,25 m<sup>2</sup> por persona.

En los **parques infantiles recreativos**, los niños y niñas deberán mantener una distancia de seguridad de 1,5m, salvo que sean convivientes, que no existe ese límite.

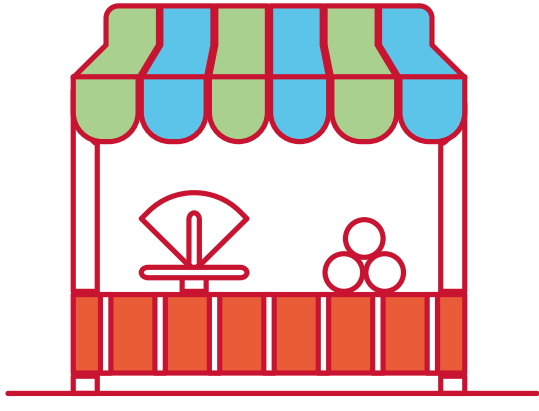

# Comercio

El **comercio minorista** y de prestación de servicios puede abrir ampliando **al 75% el aforo** sus locales.

Los **parques y centros comerciales** deben mantener con un aforo máximo en los establecimientos comerciales del **75%** y del **60%** en las zonas comunes.

Se pueden utilizar **las zonas comunes y recreativas infantiles, ludotecas** o áreas de descanso, siempre que se garantice el aforo y la distancia mínima de seguridad.

**Aseos familiares.** El uso de aseos familiares y salas de lactancia se restringirá a una única familia, no pudiendo simultanear su uso dos unidades familiares.



# Congresos y ferias comerciales

**Congresos, encuentros, reuniones de negocio,** conferencias y eventos sin superar en ningún caso el **75%** del aforo.



# Hostelería y restauración

Los establecimientos de hostelería y restauración **tienen limitado su aforo al 75%** para consumo dentro del local con los clientes sentados en mesa. Se permite el consumo en barra siempre que se garantice la distancia mínima de seguridad.

Las **terrazas** aumentan su aforo **hasta el 100%** y con una ocupación máxima de 20 personas por mesa o agrupación de mesas.

Reabren las **discotecas y bares de ocio nocturno con 1/3 de su aforo**. La pista de baile o similar, se utilizará para instalar mesas o agrupaciones de mesas, pero no se puede dedicar al baile.



xTi x Mi

Infórmate en:  
**[infocoronavirus.gva.es](http://infocoronavirus.gva.es)**

**900 300 555**



**GENERALITAT  
VALENCIANA**

**TOTS  
A UNA  
veu**