Falles Burjassot 2025

Ajuntament de Burjassot

FEDERACIÓ BURJASSOT

Saluda de l'Alcalde

En uns dies, amb l'arribada del mes de març, la flama de les Falles agafarà força i il·luminarà tots i cadascun dels actes que, des de les tretze Comissions Falleres de Burjassot, heu organitzat per a gaudir de la festa i, tots a una, fer que la nostra ciutat també ho faça. I dic que agafarà força perquè, en el nostre municipi, tenim la sort que la flama mai s'apaga, gràcies al treball que feu per la festa els dotze mesos de l'any.

Encara que no ho cregueu, cada any és per a mi un repte escriure-us aquestes paraules perquè sou una part fonamental i essencial de la vida social, festiva i cultural del nostre poble. Sou part de l'essència, de la tradició, de la història de Burjassot i això és un orgull per a totes i tots els burjassoters. Mantindre viva la flama de la il·lusió, de l'esforç, de la devoció... és difícil, però, vosaltres ho feu.

Les meues primeres paraules seran enguany per a donar-vos les gràcies. Lamentablement, hem viscut una situació molt complicada amb la fatídica DANA que vam patir el mes d'octubre passat i, ací heu estat també vosaltres. Heu organitzat punts de recollida d'aliments i d'utensilis de primera necessitat, de material per a poder posar en marxa els centres educatius dels municipis afectats per la situació i estat en contacte amb les comissions falleres que també l'han patida. Heu tornat a mostrar la vostra solidaritat, la vostra ajuda al proïsme i el vostre suport a tot aquell que l'ha necessitat. Gràcies, de tot cor, per aquesta gran acció, perquè també sé, que a més a més, ho continuareu fent.

Espere i desitge que les Falles del 2025 siguen molt especials per a les presidentes, presidents, falleres majors, falleres majors infantils i presidents infantils que veureu complit un dels vostres somnis: ser els màxims representants de la festa fallera en Burjassot i de Burjassot, portant el vostre saber estar i el vostre amor per les falles a cada acte en el qual participeu.

Desitge també que siga un any molt especial per la nova presidenta de la Federació de Falles de Burjassot, María José Carretero Gómez, que ha agafat les regnes de la Federació després de ser delegada de la seua Comissió Fallera durant diversos exercicis. María José, sé que la responsabilitat que has adquirit és molt gran, però de segur que amb el teu saber fer i amb el gran equip humà del qual t'has envoltat, tot eixirà a la perfecció. Enhorabona i a gaudir d'aquest exercici.

Ja hem donat el tret d'eixida a les Falles del 2025 i, amb elles, a les nits de germanor, a les cercaviles, a l'olor de pólvora, la música de banda, a l'Ofrena a la nostra Patrona, la Mare de Déu de la Cabeça... i així a una infinitat d'actes en els quals espere estar amb vosaltres vivint la festa fallera en primera persona, juntament amb les vostres comissions. No em vull oblidar d'aquelles que enguany també celebreu els vostres 50 anys de vida, una xifra molt important en la qual es veu també la bona salut de Falles, enhorabona.

La festa es viurà en cada racó del nostre municipi i, per això, també vull convidar a tota la ciutadania al fet que gaudisca d'aquesta, des del respecte que ens caracteritza a les burjassoteres i els burjassoters, que ens portaran al fet que les Falles del 2025 transcórreguen de manera positiva. La regidoria de Falles, al costat de Protecció Civil i de la Policia Local, vetlaran perquè tot isca perfecte en aquests dies tan especials, en els quals el més important és divertir-nos de manera saludable i fent a tot el poble partícip de cada acte.

Rafa García García
Alcalde de Burjassot

Ja està obert el nostre particular llibre de les Falles de Burjassot de 2025 i us desitge a totes i a tots unes bones Falles i que gaudim de la nostra festa.

Burjassot està en Falles!

Saluda de la Regidora de Falles

Estefanía Ballesteros Martínez
Regidora de Falles

La festa fallera defineix la nostra identitat. Les valencianes i els valencians transmetem amb tots i cadascun dels actes programats, en els quals vivim i sentim la festa, la nostra cultura, els nostres costums i el nostre saber fer des de tots els àmbits que engloben el món faller.

Artistes fallers, pirotècnics, floristes, indumentaristes... totes i tots tenen un paper fonamental perquè les Falles es desenvolupen a la perfecció i, al costat d'ells, les falleres i els fallers que sou l'ànima de la festa, de les seues cercaviles, de les despertades, dels berenars en els casals... doncs sense vosaltres no seria possible que Burjassot gaudira de la festa valenciana tal com ho fa: amb els seus carrers plens de bon ambient, dels monuments, de les seues crítiques i, per descomptat, de la gran unió de les tretze comissions falleres de la nostra ciutat.

Sou el motor necessari i inequívoc perquè gaudim de la setmana fallera amb infinitat d'actes que compartiu amb la ciutadania, però, també, la resta de l'any, ja que, i tinc el plaer de viure'l com a regidora i com a fallera, la vostra activitat és present en el calendari de manera constant. És d'agrair eixe gran esforç que realitzeu, ja que sé que no és fàcil. I és d'agrair també que hàgeu sigut motor de totes i tots en els moments tan durs que hem viscut en la nostra terra tan recentment, sou una gran família solidària, treballadora i que ajuda en tot el possible, i ho heu demostrat amb afany durant aquests últims mesos.

El 2025 és un nou any per a viure les Falles amb tota la il·lusió i, més encara, per a les Falleres Majors i Falleres Majors Infantils de Burjassot, que no dubte que el fareu d'una manera inoblidable acompanyades de les vostres Presidentes, Presidents i Presidents Infantils, igual que per la vostra família fallera. Seran dies de cansament, d'estar presents en molts actes, però valdrà la pena perquè tot Burjassot estarà en Falles i vosaltres sereu els protagonistes d'aquestes.

Ja estem preparades i preparats per a viure i gaudir les Falles del 2025 posant el millor de cadascun de nosaltres per a aconseguir que siguen no sols inoblidables sinó, també, les millors que hàgem viscut mai.

Al costat de la presidenta de la Federació de Falles, María José Carretero Gómez, a les delegades i els delegats de la Federació, al nostre Alcalde, Rafa García, i a totes i tots els burjassoters, espere que el 2025 siga inesborrable i ens faça escriure un gran capítol en la història de les Falles de Burjassot.

Bones Falles a totes i tots!

Saluda de la Presidenta de la Federació de Falles

Estimades famílies falleres, és per a mi un orgull poder dirigir-me a tots vosaltres com a presidenta de la Federació de Falles del nostre municipi.

Sóc fallera des de que tinc ús de raó i no entenc la meua vida sense les nostres festes patronals. M'ha agradat sempre treballar per a les falles i he prestat els meus serveis a la Federació durant 35 anys. No obstant això, enguany he de fer front a un nou repte molt important com és acabar un exercici faller ja començat. Estic segura que no serà gens fàcil, però amb el suport de la meua directiva, els presidents i delegats de totes les comissions, ho farem possible per a que, sens dubte, tots passem unes altres inoblidables festes "josefines" 2025.

Vivim a un poble amb 13 comissions falleres. On tots, fallers i veïns de Burjassot gaudeixen i participen en molts dels actes de la nostra festa.

Fa ja uns anys que treballem per a que les falles no siguen només les festes al carrer de la setmana fallera, sinó també cultura i tradició, treballant colze a colze en moltes activitats amb la resta d'associacions culturals del nostre benvolgut poble. I això és el que tots nosaltres volem transmetre i continuar fent aquest exercici. Per a aconseguir-ho hi ha moltes persones que treballem a la Federació de manera desinteressada emprant hores i hores per a que tots els actes que preparem per als màxims representants de les falles isquen endavant i puguen gaudir-los amb harmonia. Eixe és el nostre objectiu també per a aquestes falles 2025.

Des del meu lloc, vull desitjar a totes les Falleres Majors, Falleres Majors Infantils, Presidents Infantils, Presidentes i Presidents unes bones falles 2025 i que tots gaudisquen d'un any inoblidable.

Aprofite també per agrair al nostre alcalde En Rafa García i García, que recolza i participa de les nostres festes dia a dia com un faller més, a la regidora de Falles Na Estefanía Ballesteros i Martínez, qui treballa per un món que l'apassiona i a En Manuel Pérez i Menero qui col·labora amb nosaltres sempre que ho necessitem.

No vull acabar aquestes paraules sense donar les gràcies a totes les forces de seguretat que vetlen perquè no hi haja cap incident tant els dies fallers com durant tots els esdeveniments que al llarg de l'any es realitzen a les diverses comissions.

M'acomiade de tots vosaltres en primer lloc demanant disculpes per les errades que puguem realitzar al llarg de l'exercici i, per finalitzar, agraint de nou a tots els esmentats i desitjant els meus millors propòsits per a aquestes falles 2025.

Mª José Carretero i Gómez
Presidenta de la Federació de Falles de Burjassot

Junta Directiva de la Federació de Falles 2025

Presidenta
María José Carretero Gómez

Vicepresident
Iván Heredia Cortés

Vicepresident
Sento Benavent García

Vicepresident
Ricardo Muñoz Ruescas

Vicepresidenta
Amparo Serrano Pons

Vicepresident
Jorge Marco Luna

Secretari
Sento Benavent García

Vicesecretària
Arantxa Sánchez Fernández

Tresorers
Amparo Serrano Pons
Ricardo Muñoz Ruescas

Esports
Rafael Navarro Fernández
Juan Francisco García Madrigal
Andrés Corredor Martínez
Joaquín Heredia Utreras

Festejos
Isabel Caballer Martínez
Juan Gómez Escriba
María Ángeles Gómez Escribá
Mabel Rodríguez Verdejo

Infantils
Pepi Baena Mendoza
María José Ruiz Verde

Biblioteca i Protocol
Amalia Sacristán Paradís

Xarxes Socials
Rocío Muñoz Ruiz

Activitats diverses
José Mª Bataller Cuñat
Tomás Molins Manjón
Francisco Ruiz Llorens

Falla Mestre Lope-Josep Carsí

Fallera Major:
Mª Isabel Pablo Trapero

Presidents:
Nuria Hernández Araque i
Juan Quesada Artero

Fallera Major Infantil:
Leandra Carrasco Padrós

President Infantil:
Jorge Subiela Bella

Falla Gran: Masterchef València
Artista: Vicente Chaveli

Falla Infantil: Escola de Dinos
Artista: Vicente Espeleta

Falla Cristòfol Sorní-Mestre Ferran Martín

Falla Gran: Salvajadas
Artista: Fernando Llopis Torres

Falla Infantil: Biodiversitat
Artista: Klubein Valencia S.L.U

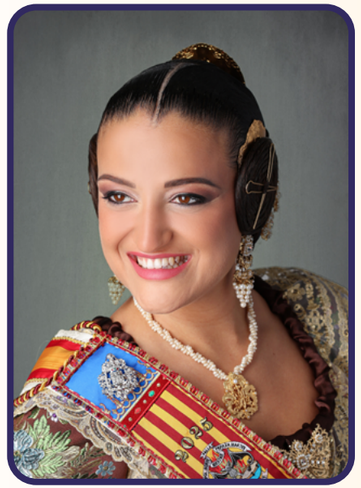

Fallera Major:
María Sirera Giner

President:
Borja Beltrán Escuriola

Fallera Major Infantil:
Alejandra Aragonés Garzón

President Infantil:
Jorge Vallés Sánchez

Fallera Major:
Llara Carazo Cabrera

Presidents:
Cristina López Blasco i
Luis López Blasco

Fallera Major Infantil:
Aitana Ruiz Mira

President Infantil:
Jesús Torres Santiago

Falla Espartero-Mestre Plasencia

Falla Gran: Carretera i manta
Artista: Javier Álvarez-Sala Salinas

Falla Infantil: Menja Sa
Artista: Javier Álvarez-Sala Salinas

Falla Fermín Galán i García Hernández-Primavera

Falla Gran: Acó es cuida
Artista: Gotes de Foc

Falla Infantil: The Tribu
Artista: Alfonso Vicente Díaz Lucas

Fallera Major:
Margoth López Justiniano

President:
Daniel Pérez Moris

Fallera Major Infantil:
Carmen Pradas Sánchez

President Infantil:
Christian Argente Corredor

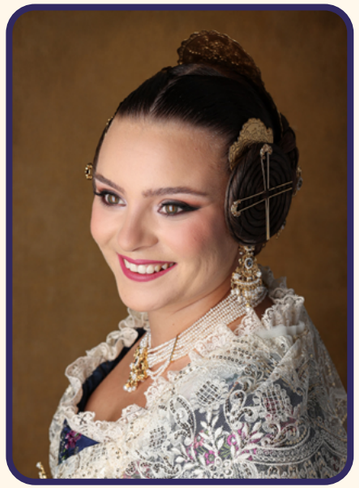

Fallera Major:
Sara Martínez Asensio

President:
José Manuel Lainez García

Fallera Major Infantil:
Aitana Heredia Serrano

President Infantil:
Sento Belenguer Palomino

Falla Llibertat-Teodor Llorente

Falla Gran: L'Enmascarada
Artista: Víctor Caballero

Falla Infantil: Ser petit és divertit
Artista: Rodri

Falla Domingo Orozco-Bailén

Falla Gran: Fallego
Artista: J.J. García

Falla Infantil: Juguem
Artista: José F. Espinosa

Fallera Major:
Ángela Cebriá Mendoza

President:
Enrique Coll Lledó

Fallera Major Infantil:
Daniela Martínez Hervás

President Infantil:
Eric Ruiz Jiménez

Fallera Major:
Aitana Gallardo Gregori

President:
Paco Giménez Parrilla

Fallera Major Infantil:
Ares Valls Cano

President Infantil:
Nacho Gimeno Maqueda

Falla María Ros-Sant Tomás

Falla Gran: Pir-Ar-Te
Artista: José Antonio Marco

Falla Infantil: La natura te cura
Artista: José Antonio Marco

Falla Pi i Margall-Arturo Cervellera

Falla Gran: Anem de Safari
Artista: Víctor Caballero

Falla Infantil: Ja está ací la iaia
Artista: Víctor Caballero

Fallera Major:
Noelia de la Torre Paniagua

President:
Francisco Navarro Molina

Fallera Major Infantil:
Alma Domingo Fernández

President Infantil:
Pablo Pavón Fernández

Falla Mendizábal

Fallera Major:
Rosana Lozano i Teruel

President:
Enrique Soria i Mascarós

Falla Gran: La Comedia de l'Art
Artista: Manolo García i Lleonart

Falla Infantil: Los Silos de Burjassot, el graner de València
Artista: Vicente Domínguez Pérez

Falla Mariano Benlliure-Séquia Tormos

Falla Gran: Ecòlatra
Artista: Víctor Navarro Granero

Falla Infantil: Invisible
Artista: Carlos Herrero Muria

Fallera Major:
Natalia Velázquez Martínez

President:
José Luis Llácer Navarro

Fallera Major Infantil:
Carla Ortiz Llácer

President Infantil:
Arturo Megia Caballer

Fallera Major:
Mª Carmen Mengó Domínguez

President:
Sergi Andrés López

Fallera Major Infantil:
Shaiya Martínez Franco

President Infantil:
Eduardo Franco Armiñana

Falla Isaac Peral-Misser Domingo Mascó

Falla Gran: Madre Selva
Artista: Lesly Hernández Garcés

Falla Infantil: Fantasía
Artista: Lesly Hernández Garcés

Falla Nàquera-Lauri Volpi

Falla Gran: Elemental, volguda Terra
Artista: Gotes de Foc

Falla Infantil: Sshhh!
Artista: Santiago Muñoz

Fallera Major:
María Navarro López

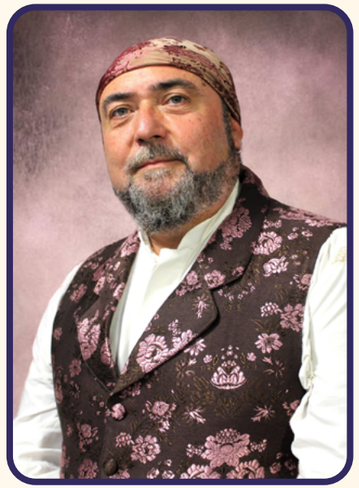

President:
Ricardo Zorio Orduña

Fallera Major Infantil:
María Cabello Ferrer

President Infantil:
Roberto Arocas Blasco

Fallera Major:
Alejandra Edo Velasco

Presidenta:
Arlinda Luzi Luzi

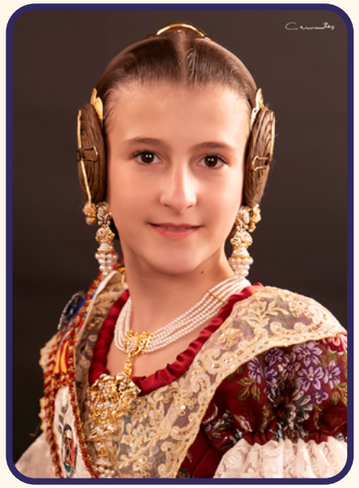

Fallera Major Infantil:
Carla Alegre Alcaide

President Infantil:
Hugo Tevar Cervera

Falla Plaça del Pouet

Falla Gran: 50 anys a la gàbia
Artista: La Comissió

Falla Infantil: Hackerciberataquepirata
Artista: Carlos Borrás Cabo

Himne de Burjassot

Porten als llavis les xiques d'ací
un clavellet carmesí:
riuen
i riallera la primavera
es veu florir.

Brilla als seus ulls d'un estel el fulgor,
dolça promesa d'amor.
totes
són llum i essència,
flors de València...
¡ del món lo millor!

Al seu pas deixen ressons de joies i d'alegria
que als joves fan somniar
i als vells fan sospirar;
el sol les besa només les ombres esgarra el dia
i el seu bes d'enamorat
proclamen els clarins amb noble gallardia
l'esplendor de la ciutat.

Jo te porte al cor
en l'altar que t'he fet perquè te venere...
¡Ai, Burjassot!

Si m'aparte de tu em desespere.

Terra beneïda,
baix l'empar del teu cel d'amor en crida,
i si tu la vols,
perquè te porte dins del cor,
pren ja ma vida...

¡Ai, Burjassot!

Lletra: Joaquim Sendra i Navarro
Compositor: Joan J. López i Laguarda

Programa d'actes

8 de Febrer
17.30h.
Recepció de les Falleres Majors en el Centre Cultural Tívoli.
18.00h.
Solemne Exaltació de les Falleres Majors. Lliurament de recompenses de la Federació de Falles de Burjassot.
A continuació sopar de gala i fi de festa amb ball.

1 de Març
18.00h.
Cavalcada de l'Humor per l'itinerari de costum.
23.00h.
Actuació de l'Orquestra "Rollers Band" a l'aparcament de Les Palmeres.

2 de Març
11.00h.
Nomenament de l'Alcalde com a Faller d'Honor i firma en el Llibre d'Honor de l'Ajuntament. Lliurament d'insígnies de la Federació de Falles i l'Ajuntament als nous delegats i noves delegades.
12.30h.
Inauguració de l'Exposició del Ninot a la Casa de Cultura.

9 de Març
8.00h.
BURJADESPERTÀ a càrrec de la Federació de Falles. Col·labora l'Ajuntament de Burjassot.

14 de Març
Clausura de l'Exposició del Ninot.

16 de Març
12.00h.
Lliurament dels Premis 2025 a la Casa de Cultura. A continuació, al voltant de les 14.00h, mascletà patrocinada per l'Ajuntament de Burjassot al carrer Pintor Goya
18.00h.
Ofrena de flors a la nostra Patrona, la Mare de Déu de la Cabeça

RE COM PEN SES 2025

Falla Mestre Lope- Josep Carsí

Bunyol d'Or amb Fulles de Llorer
Yasmina Ferrer Quesada
David Garcés Campos
Nuria Hernández Araque
Jesús López Navarro
Mª Isabel Pablo Trapero
Ana Isabel Tornero Ruiz
Bunyol d'Or amb Fulles de Llorer i Brillants
Vanessa Ceacero Lozano
Raquel Fernández Salvachúa
José Antonio Quintana Rico
José Ramos López
Vanessa Subiela Chico

Falla Cristòfol Sorní- Mestre Ferran Martín

Bunyol d'Or amb Fulles de Llorer
Francisco Barella Badía
Lorena Barella Badía
Irene Barella Badía
Patricia Barella Badía
Héctor Cabrera Yerbes
Javier Delma Bosca
Gonzalo Esteve Barchino
Jose Carlos Fernández Pascual
María Giménez Fernández
Javier Márquez Martínez
Cristian Morán Tello
Jose M. Parrondo Monteagudo
Jose A. Pont Martínez
Juan C. Pont Martínez
Emilio Ribes Agraz
Francisco Roig Borrás
Mario Sirera Giner
Cristina Torres Badía
Mercedes Villanueva Albarrací
Bunyol d'Or amb Fulles de Llorer i Brillants
Cristina Bordas Eres
Ana Mª Giner Andrés
José Vera Sánchez

Falla Espartero- Mestre Plasencia

Bunyol d'Or amb Fulles de Llorer
Javier Arriaga i Suárez
Joaquín Lozano i Soriano
Miguel Madrigal i Dolz
Mª Carmen Martín i Espinosa
Antonia Martínez i Lázaro
Bunyol d'Or amb Fulles de Llorer i Brillants
Rosa Mª Barrachina i Giménez
Juani García i Ruiz
Gloria Garrido i Bataller
Rafael López i Murillo

Falla Fermín Galán i García Hernández Primavera

Bunyol d'Or amb Fulles de Llorer
Andrea Corredor San Pedro
Elvira Gómez Marco
Jonathan León Rubio
Alberto Prieto Odena
Bunyol d'Or amb Fulles de Llorer i Brillants
Pepita Suay Pérez

Falla Llibertat- Teodor Llorente

Bunyol d'Or amb Fulles de Llorer
José Enrique Escolano Castillo
Vicente Lorenzo Gutiérrez Martín
Mercedes Martínez Martínez
Olga Navarro Lorente
Rafael Pastor Frechina
Carles Sancho Martínez
Ana Mª Serrano Ruipérez
Clara Villaseñor Muñoz
Bunyol d'Or amb Fulles de Llorer i Brillants
Amparo Clemente Suay
David Fabregat Heras
Iván Heredia Cortés
Vicente Julián Laínez García
Iris Llopis García
Tomás Llorens Marín
María Martínez González
Laura Navarro Bertomeu
Enrique Orts Carreres
Vicente Ruiz Martínez
Amparo Serrano Pons
Manuel Vicente Vicent Puig
Mª Amparo Vicente Cubel

Falla Domingo Orozco- Bailén

Bunyol d'Or amb Fulles de Llorer
Cristian Jesús Hernández Ceacero
Macarena Pais Ruiz
Marta Peris Ferrando
Juan Antonio Ruiz Forment
Bunyol d'Or amb Fulles de Llorer i Brillants
Maria José Gómez Hernández
Ana María Olid Díaz
Anna Isabel Ródenas Gil
José Ventura Oliva

Falla María Ros- Sant Tomás

Bunyol d'Or amb Fulles de Llorer
Sandra Alonso Rausell
Patricia Benlloch Mondéjar
Eva Dorce Meca
Miguel Ángel Laserna Almazán
Bienvenido Leal Lanchero
Patricia Pérez Gimeno
Sergio Valls Flores
Bunyol d'Or amb Fulles de Llorer i Brillants
Mª Carmen Cebriá Juan
Mª Dolores Llorens Sancho
Carmen Moreno Morell
Marco Antonio Portillo Montero
Alicia Tribaldos Perales
David Tribaldos Redondo

Falla Pi i Margall- Arturo Cervellera

Bunyol d'Or amb Fulles de Llorer
Estefanía Ballesteros Martínez
Javier Franco Buendía
Andrea Lanzas Delgado
Rafael Ángel Tadeo Lupión
Bunyol d'Or amb Fulles de Llorer i Brillants
Davinia Ballesteros Martínez
Víctor Manuel Martínez Ballesteros
Lucía Ruiz Verde
Jessica Valero Jiménez

Falla Mendizábal

Bunyol d'Or amb Fulles de Llorer
Fernando Almenar Nácher
Salvador Rives Frau
Inmaculada Valero Aguado
Bunyol d'Or amb Fulles de Llorer i Brillants
Rosabel Caballero Soriano
Asunción Cabrera Pastor
Verónica Casero Zamora
Vicente Ferrer Palanca
María Mateo Moreno

Falla Mariano Benlliure- Séquia de Tormos

Bunyol d'Or amb Fulles de Llorer
Joana Serneguet Antón
Juan José Márquez Martínez
Rubén Rich Espinar
Julia Roig Garzón
Mª José Tortajada Sánchez
Rai Tischler Castaño
Silvia Seguí Ramada
Bunyol d'Or amb Fulles de Llorer i Brillants
Andrés Ascoz Vicente
José Luis Serrano Malara
María Gómez Soler
Raúl Gómez Soler

Falla Isaac Peral- Misser Domingo Mascó

Bunyol d'Or amb Fulles de Llorer
Mª Dolores Escrich Cardo
Esther Rodríguez García
Reyes Pilar Romero de las Morenas
Ana Belén Martínez Garrido
Mª Carmen Mengo Domínguez
José Moreno del Moral
Bunyol d'Or amb Fulles de Llorer i Brillants
Laura Iniesta López

Falla Nàquera- Lauri Volpi

Bunyol d'Or amb Fulles de Llorer
Nuria Arocas Fernández
Jose Manuel Beltrán Sancho
David Fernández Vila
Pedro García Molina
Carolina García Prieto
Lidia García Prieto
Antonio García Vidal
Jose Manuel Ibáñez Juan
Bunyol d'Or amb Fulles de Llorer i Brillants
Laura Ceacero Lozano
María Mercedes Ferrer Atienza
Teresa Vila Martínez

Falla Plaça del Pouet

Bunyol d'Or amb Fulles de Llorer
Rafael Agustí Jaén
Mª Carmen Ballester Garrido
Susana Gómez Martínez
Laura Olmeda Hernández
Germán Suay Martínez
Juan Manuel Tortajada Morales
Bunyol d'Or amb Fulles de Llorer i Brillants
Fernando Moreno Hurtado
Octavi Cervera Navarro

PRE MIS 2024

CAVALCADA 2024

Individual-Fallera Major Galàctica
· Falla Nàquera- Lauri Volpi

Crítica
· Falla Cristòfol Sorní- Mestre Ferran Martín

Originalitat
· Falla Isaac Peral- Misser Domingo Mascó

Comparsa
· 1r Premi Falla María Ros- Sant Tomás
· 2n Premi Falla Llibertat- Teodor Llorente
· 3r Premi Falla Nàquera- Lauri Volpi

NINOTS

Infantils
· 1r Premi Falla Mariano Benlliure- Séquia Tormos
· 2n Premi Falla Cristòfol Sorní- Mestre Ferran Martín
· 3r Premi Falla Nàquera- Lauri Volpi

Majors
· 1r Premi Falla Espartero-Mestre Plasencia
· 2n Premi Falla Mariano Benlliure- Séquia Tormos
· 3r Premi Falla María Ros- Sant Tomás

IL·LUMINACIÓ DE CARRERS
· 1r Premi Falla María Ros- Sant Tomás
· 2n Premi Falla Espartero- Mestre Plasencia
· 3r Premi Falla Fermín Galán i García Hernández Primavera
· 4t Premi Falla Pi i Margall- Arturo Cervellera
· 5è Premi Falla Mestre Lope- Josep Carsí

MONUMENTS INFANTILS 2024

Categoria Especial
· 1r Premi Falla Fermín Galán i García Hernández Primavera
· 2n Premi Falla Mariano Benlliure- Séquia Tormos
· 3r Premi Falla Cristòfol Sorní- Mestre Ferran Martín
· 4t Premi Falla Mendizábal

Categoria Primera
· 1r Premi Falla María Ros- Sant Tomás
· 2n Premi Falla Nàquera- Lauri Volpi
· 3r Premi Falla Mestre Lope- Josep Carsí

Categoria Segona
· 1r Premi Falla Espartero- Mestre Plasencia
· 2n Premi Falla Isaac Peral- Misser Domingo Mascó
· 3r Premi Falla Llibertat- Teodor Llorente

Categoria tercera
· 1r Premi Falla Domingo Orozco- Bailén
· 2n Premi Falla Plaça del Pouet
· 3r Premi Falla Pi i Margall- Arturo Cervellera

Premis Enginy i Gràcia
· 1r Premi Falla Fermín Galán i García Hernández Primavera
· 2n Premi Falla Mendizábal
· 3r Premi Falla Mariano Benlliure- Séquia Tormos

MONUMENTS GRANS 2024

Categoria Especial
· 1r Premi Falla Cristòfol Sorní- Mestre Ferran Martín
· 2n Premi Falla Espartero- Mestre Plasencia
· 3r Premi Falla Mendizábal
· 4t Premi Falla Mariano Benlliure- Séquia Tormos

Categoria Primera
· 1r Premi Falla Nàquera- Lauri Volpi
· 2n Premi Falla María Ros- Sant Tomás
· 3r Premi Falla Fermín Galán i García Hernández Primavera

Categoria Segona
· 1r Premi Falla Llibertat- Teodor Llorente
· 2n Premi Domingo Orozco- Bailén
· 3r Premi Falla Pi i Margall-Arturo Cervellera

Categoria Tercera
· 1r Premi Falla Mestre Lope- Josep Carsí
· 2n Premi Falla Isaac Peral- Misser Domingo Mascó
· 3r Premi Falla Plaça del Pouet

Premis Enginy i Gràcia
· 1r Premi Falla Espartero- Mestre Plasencia
· 2n Premi Falla Cristòfol Sorní- Mestre Ferran Martín
· 3r Premi Falla Fermín Galán i García Hernández Primavera

Planol Falles
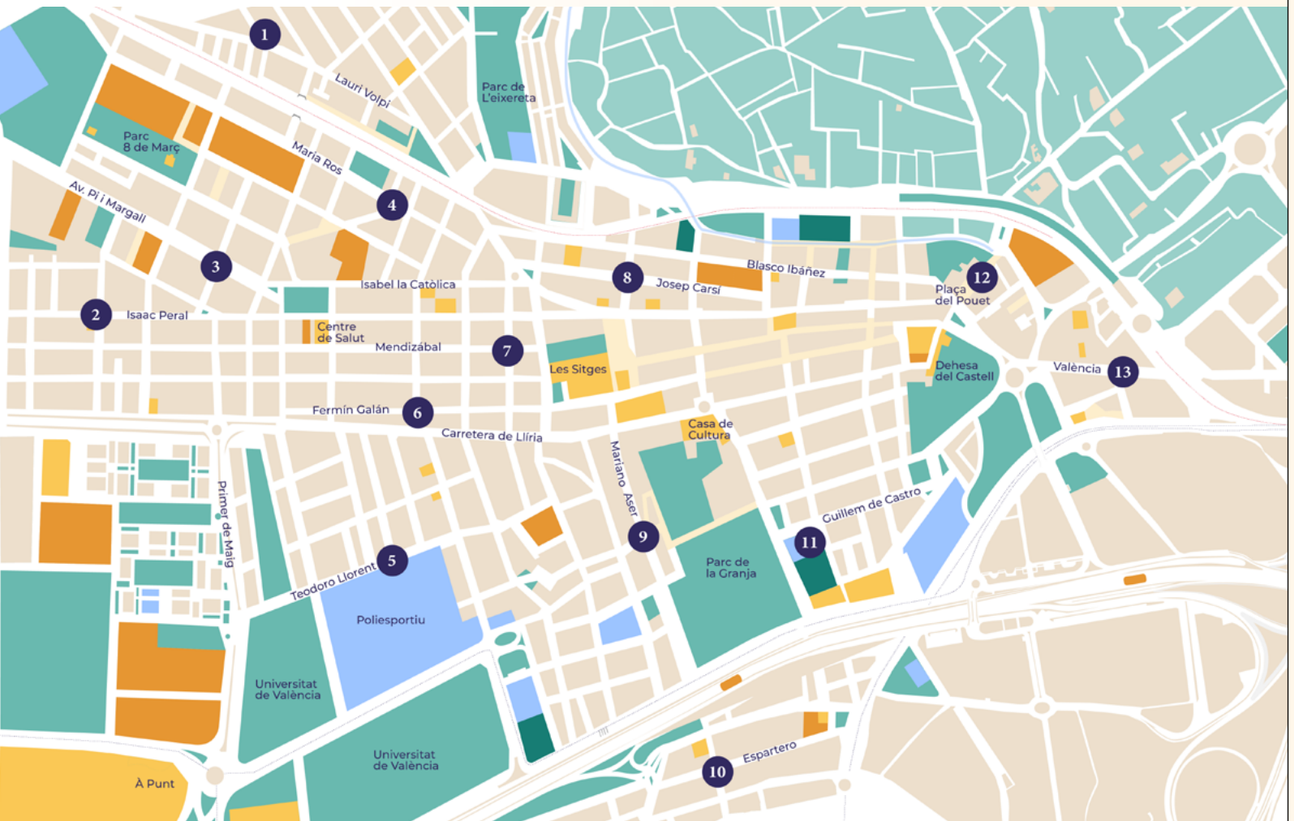
1 Falla Nàquera-Lauri Volpi
2 Falla Isaac Peral-Misser Domingo Mascó
3 Falla Pi i Margall-Arturo Cervellera
4 Falla María Ros-Sant Tomás
5 Falla Domingo Orozco-Bailén
6 Falla Fermín Galán i García Hernández Primavera
7 Falla Mendizábal
8 Falla Mestre Lope-Josep Carsí
9 Falla Llibertat-Teodor Llorente
10 Falla Espartero-Mestre Plasencia
11 Falla Cristòfol Sorní-Mestre Ferran Martín
12 Falla Plaça del Pouet
13 Falla Mariano Benlliure-Séquia de Tormos